

Tehnisko datu lapa

Nosedzošais ietvars AR45, divvietīgs

Art.-Nr. 6119346

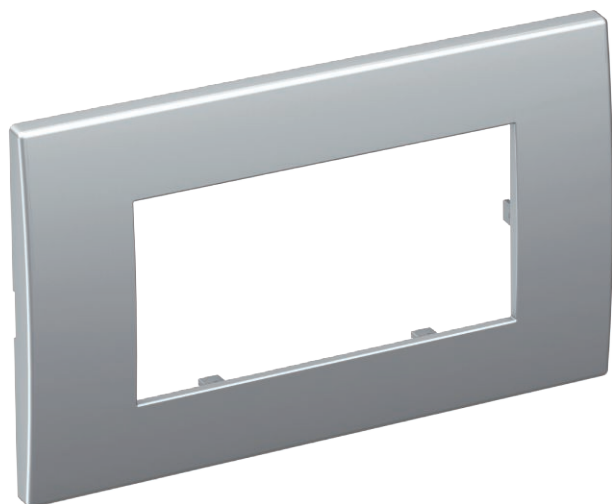

Priekšpusē piestiprināms nosedzošais ietvars Modul 45 iebūvējamai ierīcei, 2-vietīgs, bez pamatnes piezīmēm, horizontālai un vertikālai ierīču montāžai, ievietošanai ierīču montāžas kārbā 71GD13 vai montāžas balstā 71MT2 45.

PC Polikarbonāts

Produkta papildu apraksts 2 Instalēšanai Rapid 80 ierīču montāžas kanālos un ISS montāžas kolonnās.

Pamatdati

| | |
|------------------------|-------------------------|
| Art.-Nr. | 6119346 |
| Tips | AR45-F2 AL |
| Apzīmējums 1 | Ramītis |
| Apzīmējums 2 | priekš dubulta Modul 45 |
| Dimensija | 84x140mm |
| Krāsa | alumīnija lakots |
| Materiāls | Polikarbonāts |
| Materiāla saīsinājums | PC |
| Mazākā VK vienība (VG) | 1,00 gab. |
| Svars | 2,32 kg/100 gab. |

Tehniskie dati

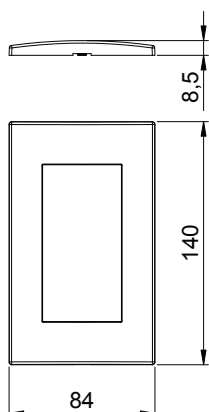

| | |
|--------------------------------------|-------------------------------------|
| Platums | 140,00 mm |
| Augstums | 84,00 mm |
| Dziļums | 8,50 mm |
| Vienību skaits | 2,00 |
| Vienību skaits, horizontāli | 2,00 |
| Vienību skaits, vertikāli | 2,00 |
| Virsmas noformējums | matēts |
| Stiprinājuma veids | Spaiļu stiprinājums |
| Montāžas platums | 90,00 mm |
| Montāžas augstums | 45,00 mm |
| Piemērots iebūvēšanas uzstādīšanai | <input checked="" type="checkbox"/> |
| Piemērots iebūvējama ierīces kanālam | <input checked="" type="checkbox"/> |
| Piemērots zemgrīdas kanālu kārbām | <input type="checkbox"/> |

Tehnisko datu lapa

Nosedzošais ietvars AR45, divvietīgs

Art.-Nr. 6119346



Tehniskie dati

| | |
|------------------------------------|-------------------------------------|
| Piemērots zemapmetuma instalācijai | <input type="checkbox"/> |
| Nesatur halogēnus | <input checked="" type="checkbox"/> |
| Atvāžams vāciņš | <input type="checkbox"/> |
| Montāžas virziens | horizontāls un vertikāls |
| Aizsardzības klase | citi |
| Teksta lauks/pamatne piezīmēm | <input type="checkbox"/> |
| Caurspīdīgs | <input type="checkbox"/> |