

Tehnisko datu lapa

Nosedzošais ietvars AR45, trīsvietīgs

Art.-Nr. 6119376

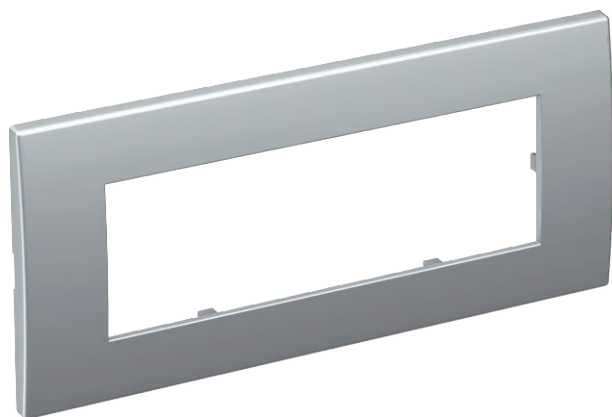

Priekšpusē piestiprināms nosedzošais ietvars Modul 45 iebūvējamai ierīcei, 3-vietīgs, bez pamatnes piezīmēm, horizontālai un vertikālai ierīču montāžai, ievietošanai ierīču montāžas kārbā 71GD9-2 vai montāžas balstā 71MT3 45-2.

PC Polikarbonāts

Produkta papildu apraksts 2 | Instalēšanai Rapid 80 ierīču montāžas kanālos un ISS montāžas kolonnās.

Pamatdati

Art.-Nr.	6119376
Tips	AR45-F3 AL
Apzīmējums 1	Ramitis
Apzīmējums 2	priekš 3-vietīga Modul 45
Dimensija	84x185mm
Krāsa	alumīnija lakots
Materiāls	Polikarbonāts
Materiāla saīsinājums	PC
Mazākā VK vienība (VG)	1,00 gab.
Svars	2,80 kg/100 gab.

Tehniskie dati

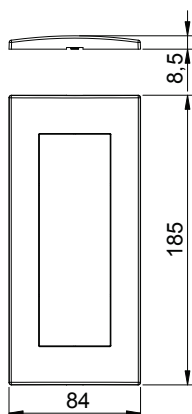

Platums	185,00 mm
Augstums	84,00 mm
Dziļums	8,50 mm
Vienību skaits	3,00
Vienību skaits, horizontāli	3,00
Vienību skaits, vertikāli	3,00
Virsmas noformējums	matēts
Stiprinājuma veids	Spaiļu stiprinājums
Montāžas platums	135,00 mm
Montāžas augstums	45,00 mm
Piemērots iebūvēšanas uzstādīšanai	<input checked="" type="checkbox"/>
Piemērots iebūvējama ierīces kanālam	<input checked="" type="checkbox"/>
Piemērots zemgrīdas kanālu kārbām	<input type="checkbox"/>
Piemērots zemapmetuma instalācijai	<input type="checkbox"/>
Nesatur halogēnus	<input checked="" type="checkbox"/>
Atvāžams vāciņš	<input type="checkbox"/>

Tehnisko datu lapa

Nosedzošais ietvars AR45, trīsvietīgs

Art.-Nr. 6119376



Tehniskie dati

Montāžas virziens	horizontāls un vertikāls
Aizsardzības klase	citi
Teksta lauks/pamatne piezīmes	<input type="checkbox"/>
Caurspīdīgs	<input type="checkbox"/>