

Tehnisko datu lapa

Kontaktligzda 0°, ar zemēšanas tapu, kodēts
izpildījums, divvietīga
Art.-Nr. 6120314

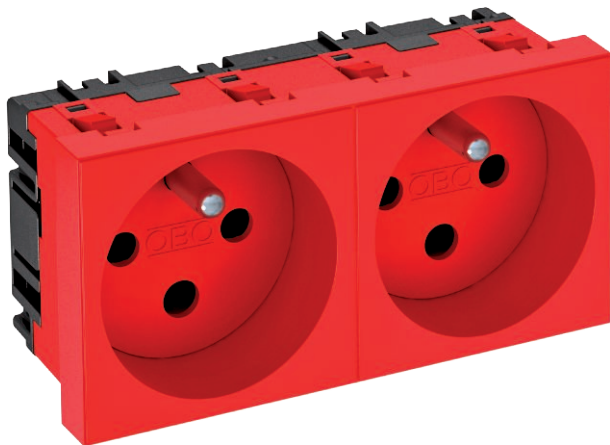

Kontaktligzda ar zemējuma tapu divvietīga 0°, kodēta versija, ar paaugstinātu aizsardzību pret pieskaršanos, ar kontaktspailēm, 2 polu, 16 A, 250 V \sim , ar savienošanas spailēm atb. IEC 60884-1.

Kontaktligzdu var lietot tikai savienojumā ar kodēšanas skavu, tips CST-STD.

PC Polikarbonāts

Produkta papildu apraksts 1
Produkta papildu apraksts 2

Norādījums: Kodēšanas tapa neietilpst piegādes komplektā.
Instalēšanai Rapid 45 kanālos, ierīču iebūvēšanas kanālos, instalācijas statīvos, grīdas sistēmās un paneļu kārbās.

Pamatdati

| | |
|------------------------|------------------|
| Art.-Nr. | 6120314 |
| Tips | STD-F0K SR02 |
| Dimensija | 250V, 10/16A |
| Krāsa | signālsarkana |
| RAL numurs | 3001 |
| Materiāls | Polikarbonāts |
| Materiāla saīsinājums | PC |
| Mazākā VK vienība (VG) | 1,00 gab. |
| Svars | 7,80 kg/100 gab. |

Tehniskie dati

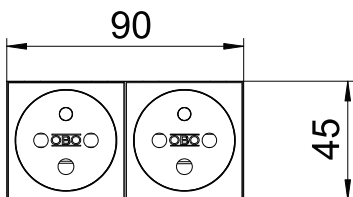
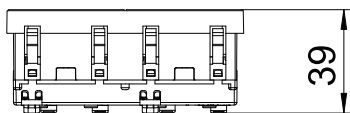

| | |
|-------------------------------------|--------------------------|
| Platums | 90,00 mm |
| Augstums | 45,00 mm |
| Dziļums | 39,00 mm |
| Pārsegs | Galvenā plate |
| Atslēdzams | <input type="checkbox"/> |
| Pieslēguma veids | Kontaktspaile |
| Uzdruka/markējums | bez uzdrukas |
| Izpildījums | Divvietīga, 0° |
| Izpildījums | , matēts |
| Virsmas noformējums | Aizsargkontakta tapa |
| Kontaktligzdu/slēdžu izpildījums | Aizsargkontakta tapa |
| Izpildījums | 2,00 |
| Polu skaits | 2,00 |
| Vienību skaits | 2,00 |
| Moduļu skaits (moduļu konstrukcija) | 0,00 |

Tehnisko datu lapa

Kontaktligzda 0°, ar zemēšanas tapu, kodēts
izpildījums, divvietīga
Art.-Nr. 6120314



Tehniskie dati

| | |
|---|-------------------------------------|
| Pārslēdzamo kontaktligzdu skaits | 0,00 |
| Emisijas mehānisms | <input type="checkbox"/> |
| Stiprinājuma veids | nofiksēt |
| Pamatne piezīmēm | <input type="checkbox"/> |
| Ekspluatācijas temperatūra | -5,00 - 40,00 °C |
| Noplūdes aizsardzība | <input type="checkbox"/> |
| apgrūtinātiem apstākļiem (saskaņā ar VDE) | <input type="checkbox"/> |
| Nesatur halogēnus | <input checked="" type="checkbox"/> |
| Iebūve ar izolāciju | <input type="checkbox"/> |
| paaugstināta pieskaršanās aizsardzība | <input checked="" type="checkbox"/> |
| Atvāzams vāciņš | <input type="checkbox"/> |
| Kodēšana | jā |
| Kontrollampīna | <input type="checkbox"/> |
| Ar slēdzi ieslēgšanai/izslēgšanai | <input type="checkbox"/> |
| Ar vājstrāvas drošinātāju | <input type="checkbox"/> |
| Ar darba apgaismojumu | <input type="checkbox"/> |
| Ar apgaismojumu orientācijai | <input type="checkbox"/> |
| Montāžas veids | Ieriču montāžas kanāls |
| Nominālais spriegums | 250,00 V |
| Nominālā strāva | 16,00 A |
| Aizsardzības klase | citi |
| Speciālā strāvas padeve | bez īpašās barošanas |
| Kontaktligzdu modelis | NF |
| Kontaktligzdas, leņķis | 0° |
| Caurspidīgs | <input type="checkbox"/> |
| Pārspriegumaizsardzība | <input type="checkbox"/> |
| Pagriezts centrālais ieliktnis | <input type="checkbox"/> |