

Tehnisko datu lapa

Video Cinch pieslēgums, 1 modulis, slīpa izeja, 1:1 savienojums

Art.-Nr. 6105012

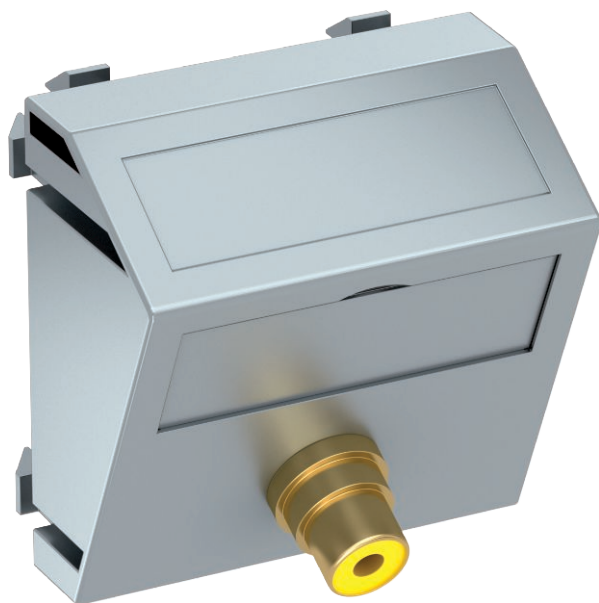

Multivides stiprinājums ar vienu Cinch pieslēguma ligzdu, paredzēts Composite video, kabeļa izeja slīpa, pamatne piezīmēm, Cinch savienojums (RCA) "ligzda-ligzda" veidā, krāsu kodējums dzeltens. Stiprinājuma plāksne ar automātiskās fiksācijas stiprinājumu, kas ir paredzēts horizontālai un vertikālai montāžai sistēmas vidē.

PC Polikarbonāts

Produkta papildu apraksts 3 Instalēšanai Rapid 45 ierīču montāžas kanālos, Rapid 80 ierīču montāžas kanālos, montāžas kolonnās un zemgrīdas sistēmās.

Pamatdati

Art.-Nr.	6105012
Tips	MTS-R F AL1
Apzīmējums 1	Media adapteris video tulpe
Apzīmējums 2	1x vietīgs, rozete-rozete
Dimensija	45x45mm
Krāsa	alumīnija lakots
Materiāls	Polikarbonāts
Materiāla saīsinājums	PC
Mazākā VK vienība (VG)	1,00 gab.
Svars	1,70 kg/100 gab.

Tehnisko datu lapa

Video Cinch pieslēgums, 1 modulis, slīpa izeja, 1:1 savienojums

Art.-Nr. 6105012

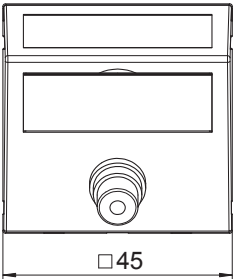
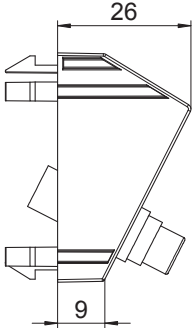

Tehniskie dati

		<p>Izmēri</p> <p>Virsmas noformējums</p> <p>Vienību skaits</p> <p>Stiprinājuma veids</p> <p>Nesatur halogēnus</p> <p>Atvāzams vāciņš</p> <p>lustras spāiles</p> <p>Ar uzdruku</p> <p>Ar aizsardzību pret putekļiem</p> <p>Aizsardzības klase</p> <p>Nesošais gredzens</p> <p>Caurspīdīgs</p> <p>Pielietojums</p> <p>Iespēja atbrīvot no sprieguma</p> <p>Salikšana</p>	<p>45 x 45 mm matēts</p> <p>1,00 nofiksēt</p> <p><input checked="" type="checkbox"/></p> <p><input type="checkbox"/></p> <p><input type="checkbox"/></p> <p><input type="checkbox"/></p> <p><input type="checkbox"/></p> <p><input type="checkbox"/></p> <p>IP20</p> <p><input type="checkbox"/></p> <p><input type="checkbox"/></p> <p>Cinch</p> <p><input type="checkbox"/></p> <p>Pamatelements ar galveno noseglāksni</p>
---	---	--	---